

# Presentasjon

**expert**  **eilag**

**Resultat for 1. halvår 2000**

23. august 2000

Konsernsjef Arild Kristiansen

# Expert Eilag Konsern

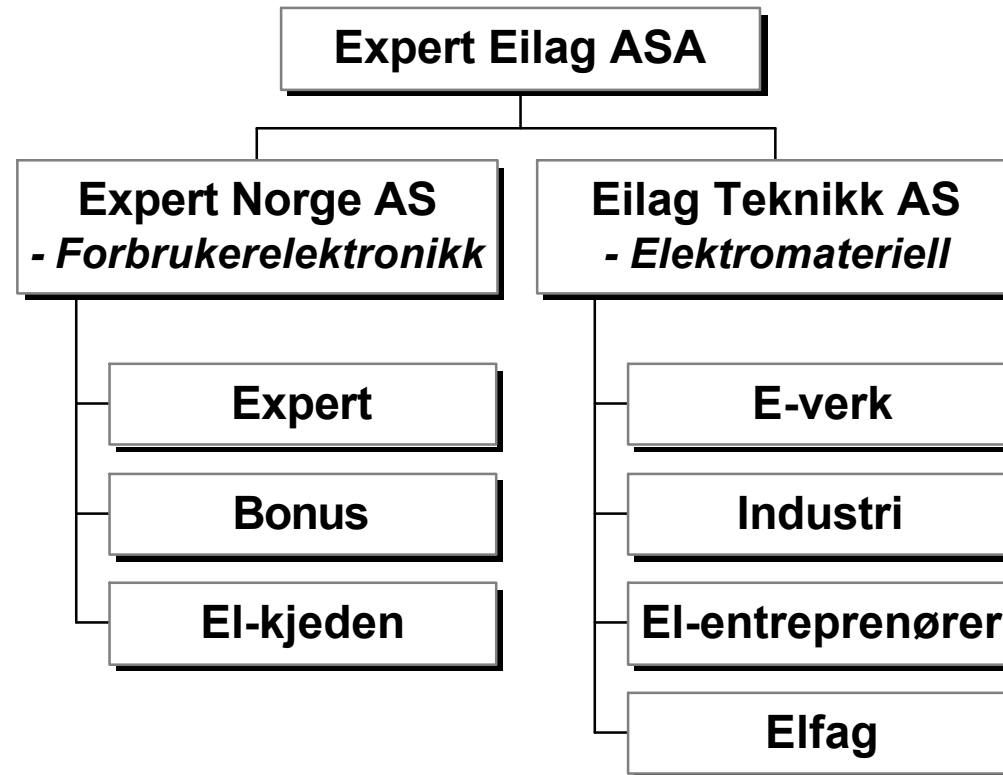

## Hovedtrekk 2. kvartal 2000

- ◆ Første kvartal som børsnotert selskap
- ◆ Fortsatt god omsetningsutvikling
- ◆ Sesongforhold - andre og tredje kvartal er generelt svakere enn første og fjerde
- ◆ Markedene var omtrent som i fjor

I denne presentasjonen vil vi benytte pro forma tall for 1998/99.

## Sammenligning 2.kv. 2000 med 2.kv. 1999

- ◆ Effekt av påskens tidspunkt. Inntektsforskyvninger.
- ◆ Investert i kapasitetsøkning for ekspansjon i Eilag Teknikk. Dette påfører selskapet kostnader.
- ◆ Mer omsetning gjennom egne butikker i Expert Norge.

# Hovedtallene for 2. kvartal 2000

1998/1999 Pro Forma

	<u>Q2 2000</u>	<u>Q2 1999</u>	<u>1999</u>	<u>1998</u>
Omsetning	805,3	717,5	3 638,3	3 439,1
Driftsresultat	29,8	33,9	155,3	87,3
Driftsmargin	3,7%	4,6%	4,3%	2,5%
Resultat før skatt	27,8	23,7	124,5	60,1

# Hovedtall for 1. Halvår

1998/1999 Pro Forma

	<u>H1 2000</u>	<u>H1 1999</u>	<u>1999</u>	<u>1998</u>
Omsetning	1 711,3	1 567,4	3 638,3	3 439,1
Driftsresultat	55,7	67,5	155,4	87,3
Driftsmargin	3,3%	4,3%	4,3%	2,5%
Resultat før skatt	46,8	50,0	124,5	60,1

# Kvartalsmessig utvikling 1999 - 2000 for Expert Eilag

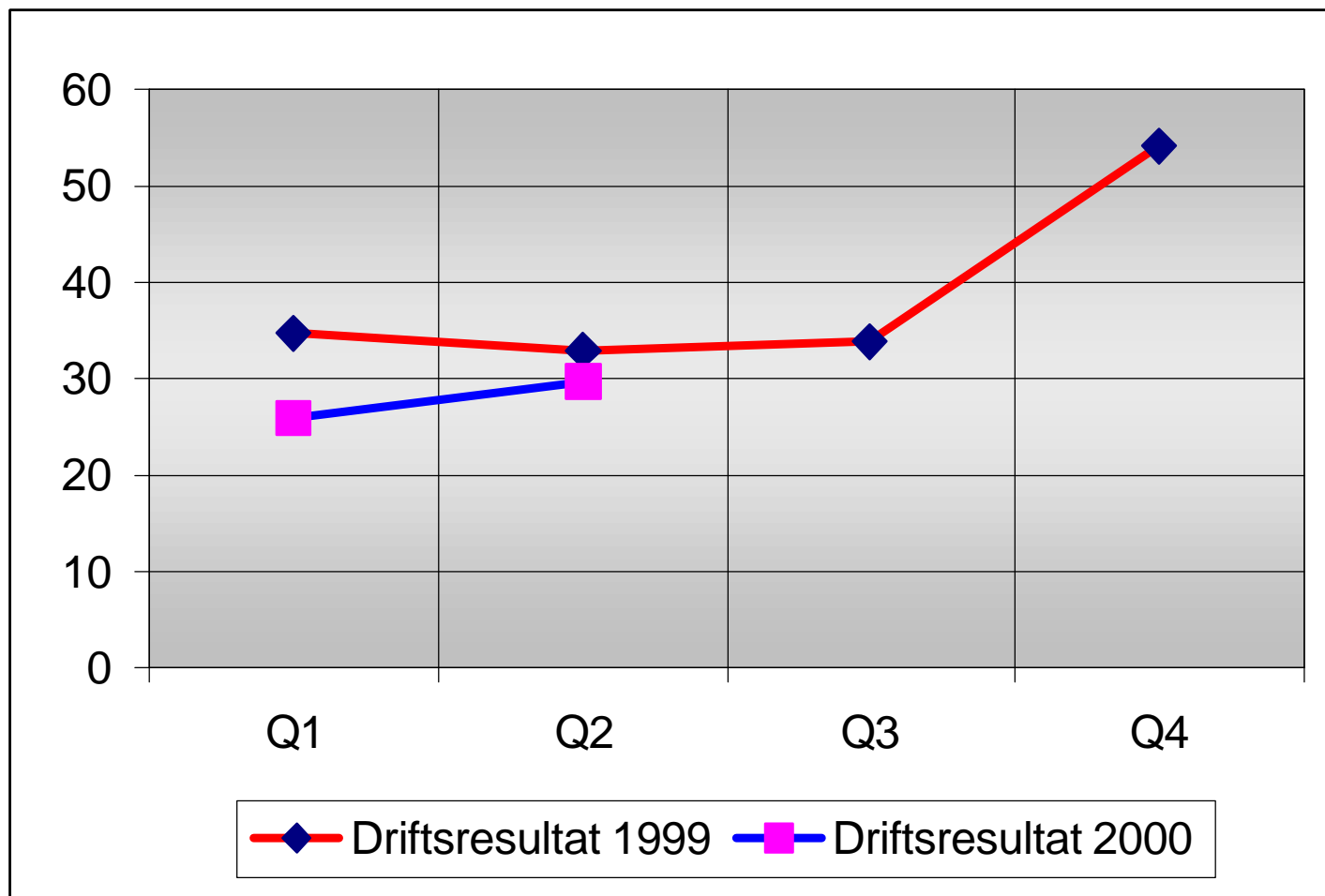

# Utviklingen i 2. kvartal 2000

## Eilag Teknikk

- ◆ Utvikling i henhold til planene i et flatt marked
- ◆ Tilfredsstillende omsetningsutvikling
- ◆ Resultat svakere enn i 1999 på grunn av inntektsforskyvninger og kapasitetsøkninger

	<u>Q2 2000</u>	<u>Q2 1999</u>	<u>1999</u>	<u>1998</u>
Omsetning	249,8	239,4	1 039,1	1 027,2
Vareforbruk	194,8	189,4	799,1	811,3
Øvrige driftskostnader	50,7	41,1	204,5	190,1
Kontantstrøm fra driften (EBITDA)	4,3	8,9	35,5	25,9
Avskrivninger	2,4	1,8	7,8	6,3
Driftsresultat (EBIT)	1,9	7,0	27,8	19,5
Driftsmargin	0,8%	2,9%	2,7%	1,9%

# Kvartalsmessig utvikling 1999 - 2000 for Eilag Teknikk

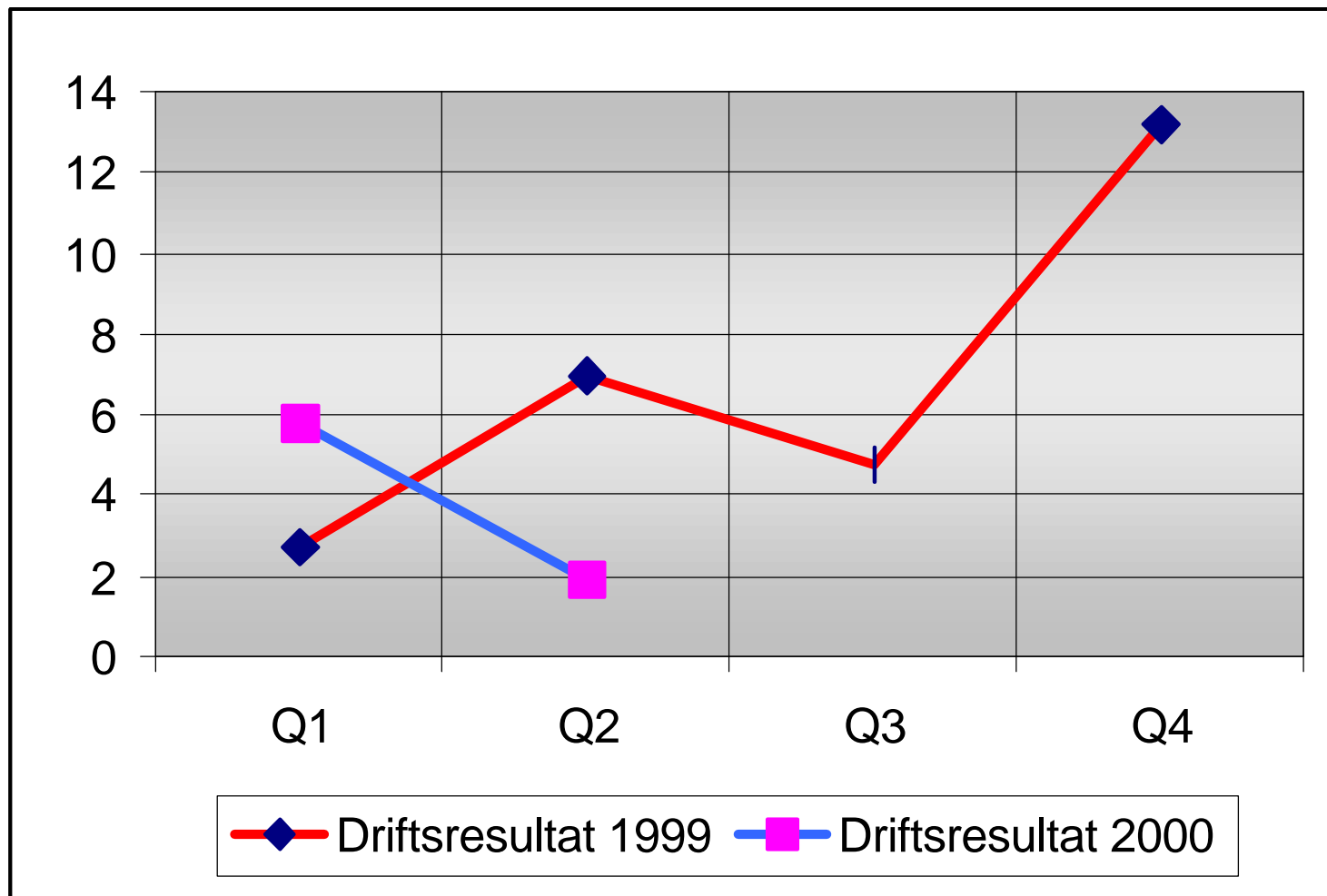

## Utviklingen i 2. kvartal 2000

### Expert Norge (1998/1999 Pro Forma)

- ◆ Et tilfredsstillende kvartal med hensyn til omsetning gitt et ganske flatt marked.
- ◆ Mer salg gjennom egneide butikker gir økt bruttomargin, men også økte driftskostnader.
- ◆ Resultatet preges av mer normalisering av situasjonen fra 1. kvartal, men er fremdeles preget av omstillinger.

	<u>Q2 2000</u>	<u>Q2 1999</u>	<u>1999</u>	<u>1998</u>
Omsetning	547,4	478,2	2 592,9	2 411,4
Vareforbruk	428,8	388,4	2 112,7	2 035,6
Øvrige driftskostnader	83,5	56,4	321,3	276,9
Kontantstrøm fra driften (EBITDA)	35,2	33,4	158,9	99,0
Avskrivninger	10,5	9,0	38,8	36,7
Driftsresultat (EBIT)	24,7	24,4	120,1	62,2
Driftsmargin	4,5%	5,1%	4,6%	2,6%

# Kvartalsmessig utvikling 1999 - 2000 for Expert Norge

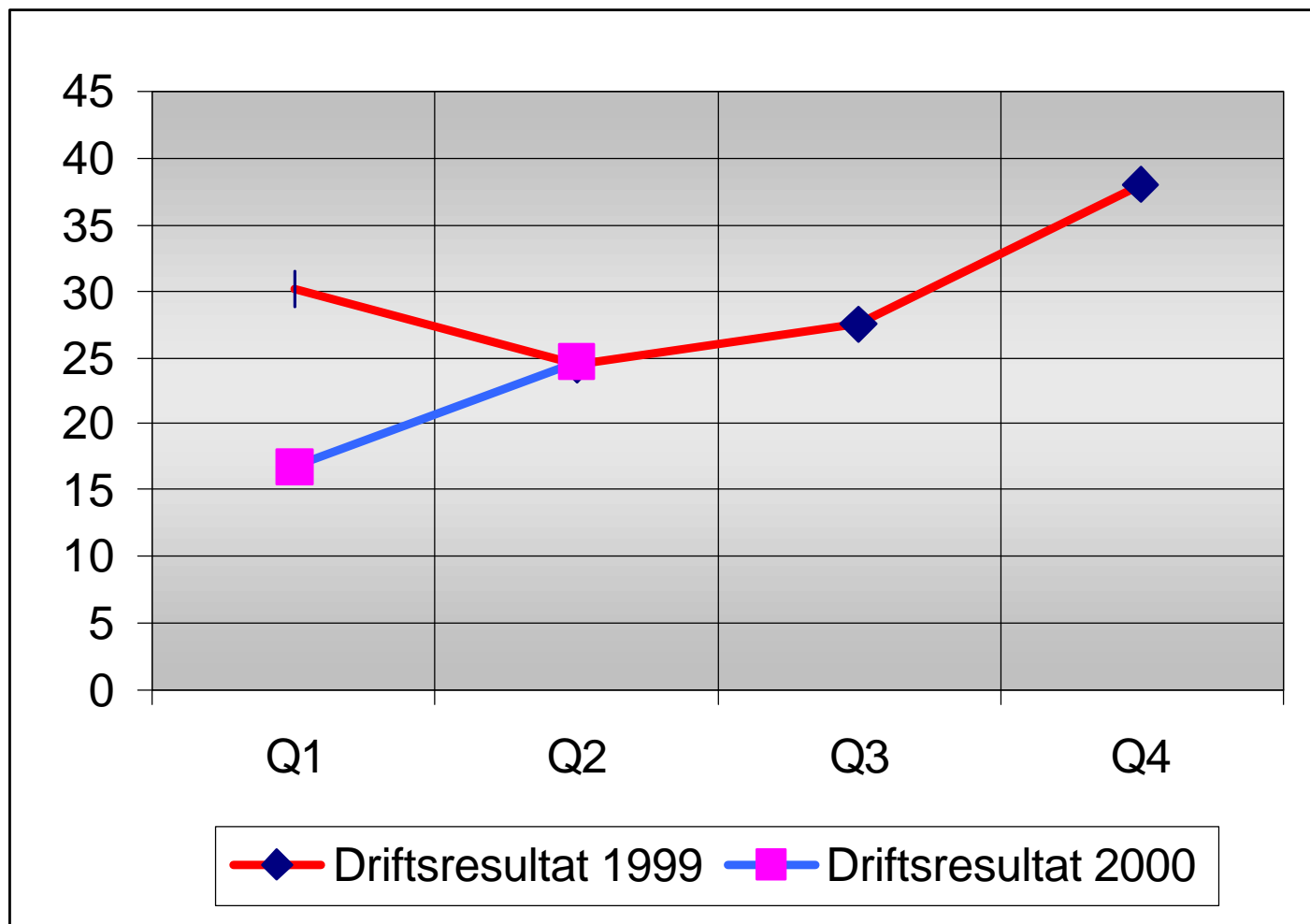

# Resultatutviklingen 1. halvår 2000

(1998/1999 Pro Forma)

	H1 2000	H1 1999	1999	1998
<b>Driftsinntekter</b>	<b>1 711,3</b>	<b>1 567,4</b>	<b>3 638,3</b>	<b>3 439,1</b>
Vareforbruk	1 357,0	1 266,4	2 925,6	2 846,8
Øvrige driftskostnader	270,0	208,6	503,2	457,8
Ordinære avskrivninger	28,6	24,9	54,3	47,2
<b>Sum driftskostnader</b>	<b>1 655,6</b>	<b>1 499,9</b>	<b>3 483,1</b>	<b>3 351,8</b>
<b>Driftsresultat</b>	<b>55,7</b>	<b>67,5</b>	<b>155,2</b>	<b>87,3</b>
Netto finans (inkl. tilkn. selsk)	-8,9	-17,5	-30,7	-27,2
<b>Resultat før skatt</b>	<b>46,8</b>	<b>50,0</b>	<b>124,5</b>	<b>60,1</b>
Skattekostnad	-13,1	-14,0	-37,9	-17,4
<b>Årsoverskudd</b>	<b>33,7</b>	<b>36,0</b>	<b>86,6</b>	<b>42,7</b>

# Eiendeler per 30. juni 2000

	30.06.00	30.06.99	31.12.99
<b>Immaterielle eiendeler</b>	<b>160,2</b>	<b>90,7</b>	<b>175,5</b>
<b>Varige driftsmidler</b>	<b>321,4</b>	<b>246,8</b>	<b>289,6</b>
<b>Finansielle anleggsmidler</b>	<b>84,2</b>	<b>105,0</b>	<b>71,3</b>
<b>Sum anleggsmidler</b>	<b>556,9</b>	<b>442,5</b>	<b>536,4</b>
<b>Varer</b>	<b>368,1</b>	<b>256,5</b>	<b>374,7</b>
<b>Kundefordringer</b>	<b>303,2</b>	<b>248,0</b>	<b>359,4</b>
Andre fordringer	64,6	40,9	34,4
Korts. Finansinvesteringer	177,1	0,0	0,0
Bank, kontanter o. l.	158,2	34,4	82,1
<b>Sum omløpsmidler</b>	<b>1 071,3</b>	<b>579,8</b>	<b>850,6</b>
<b>Sum eiendeler</b>	<b>1 628,2</b>	<b>1 022,3</b>	<b>1 387,0</b>

# Gjeld og egenkapital per 30. juni 2000

	30.06.00	30.06.99	31.12.99
Sum innskutt egenkapital	160,7	107,7	118,9
Egne aksjer	-4,2	-0,1	-0,1
Annen egenkapital	709,3	225,0	306,3
<b>Sum egenkapital</b>	<b>865,8</b>	<b>332,7</b>	<b>425,2</b>
<b>Sum langsiktig gjeld</b>	<b>265,9</b>	<b>238,4</b>	<b>451,0</b>
Kassekreditt	28,0	115,5	186,0
Leverandørgjeld	222,6	145,2	97,0
Betalbar skatt og skyldige avgifter	54,8	65,6	59,9
Utbytte og annen kortsiktig gjeld	191,1	124,9	168,0
<b>Sum kortsiktig gjeld</b>	<b>496,5</b>	<b>451,2</b>	<b>510,8</b>
<b>Sum gjeld</b>	<b>762,4</b>	<b>689,6</b>	<b>961,8</b>
<b>Sum egenkapital og gjeld</b>	<b>1 628,2</b>	<b>1 022,3</b>	<b>1 387,0</b>

# Forholdstall per. 30.06.00

1999 pro forma

	<u>30.06.00</u>	<u>30.06.99</u>	<u>31.12.99</u>
Resultatgrad	2,7%	3,2%	3,4%
Resultat per aksje	1,23	1,58	3,93
Kontantstrøm per aksje	2,28	2,68	6,39
Egenkapitalandel	53,2%	32,5%	30,7%
Netto rentebærende gjeld	0	252 366	469 631

# Hendelser Expert Norge

Nyetableringer: Kristiansand (Bonus)  
Oslo (Majorstuen Expert)

Oppkjøp: Ålesund (Expert)  
Kristiansand (Expert)  
BestBuy AS (50% + opsjon)

Expert Global: Inngått første store, verdensdekkende innkjøpsavtale.

Allianser og samarbeide: E-Line group.

# Ny administrerende direktør

Trygve Holtskog

36 år.

Kommer fra stilling som direktør i ICA AB.

Før dette var Holtskog divisjonsdirektør detaljhandel i Hakon-gruppen AS.

# Hendelser Eilag Teknikk

- Etableringer: Salgslager på Kjeller (Q2) og i Tønsberg (Q3)
- Oppkjøp: Centrum Elektriske i Oslo (Q3)
- Avtaler: Strategisk samarbeid med Wicom på trådløse nettverksprodukter og tjenester.
- Kontrakter: Vunnet de fleste tunnelutbygginger på Vestlandet  
Kontrakt for levering til Telenors utbygging på Fornebu

# Eilag Teknikk

- den "ukjente" delen av Expert Eilag

# En ledende grossist for elektromateriell i Norge

- ◆ Størst på installasjonsmateriell
- ◆ Størst på lys
  - Sammen med Expert Norge størst på lys - inkludert hjembelysning
- ◆ Størst på varme
- ◆ Størst på kabelimport, og en av de ledende totalt på kabel
- ◆ Våre kunder er størst på skipsinstallasjon
- ◆ Nummer 2 på energiverk
  - Her har vi vokst raskest og tatt betydelige markedsandeler de siste årene

# Vårt nettverk

- ◆ Vi representerer:
- ◆ ca. 500 installasjonsbedrifter
  - med 500 ingeniører
  - og ca. 2.500 elektrikere
- ◆ Landsdekkende
- ◆ Elfag-konseptet

# Elfag-kjeden

- ◆ Største kjede på teknisk sektor
- ◆ Ca 180 medlemmer
- ◆ Elfag garanterer arbeid utført:
  - fagmessig høy kvalitet
  - til avtalt pris
  - til avtalt tid
- ◆ Medlemmene i Elfag plikter å følge denne Elfag-avtalen

# Expert Teknikk tilbyr

- ◆ alt som kan drives med strøm og som gjør hverdagen lettere både på jobben og i hjemmet
- ◆ fagkompetanse
- ◆ gode innkjøpspriser og de riktige varene fordi vi har gode kontakter med alle ledende leverandører
  - Vi er tilknyttet IDEE - en av Europas største grossistkjeder med omsetning på over 25 milliarder kroner
  - IDEE tilknytningen sikrer oss innsikt, benchmarking, og gode priser

# Hittil i år

- ◆ Åpnet to nye salgslagre på Kjeller og i Tønsberg
- ◆ Vunnet flere prosjekter, bl.a:
  - de aller fleste tunneller på Vestlandet
  - leveranser til Telenors utbygging på Fornebu
- ◆ Begynt å ta større kontroll med sisteleddsomsetningen ved å ta eierandeler i enkelte installatørbedrifter

# Vekst og omstilling

- ◆ Vi har nå en kapasitet innebygget i vår organisasjon og lagre som gjør oss i stand til å ekspandere både organisk og ved oppkjøp.
- ◆ Kapasiteten gjør oss i stand til å ta den i den omstillingsprosess vi ser for oss i næringen
- ◆ Ekspansjon og omstilling vil sannsynligvis også i form av en bransjeglidning mellom elektrogrossistene og beslektede virksomheter.

# Målsetninger

Dette ble sagt ved introduksjonen av selskapet på børsen:

- ◆ Bli den ledende aktøren i dette segmentet i Norge
- ◆ Strukturell og organisk vekst
- ◆ Omsetning som skal nå 2 milliarder i år 2002
- ◆ En driftsmargin på 2,5% i inneværende år, økende til 4% i 2002.
- ◆ Inn i VVS/Ventilasjon
- ◆ Se Norden som ett marked

# Dette hender internasjonalt i markedet:

- ◆ Hagemeyer (eier Elektroskandia) kjøper WF i England. Omsetning ca. 2 mrd. kroner.
- ◆ Nordisk Solar (Danmark) kjøper Siemens Elektroengros i Norge
- ◆ BPA og Bravida fusjonerer

# Aksjonærforhold

## 10 største aksjonærer per 17/8:

1. Telenor AS	3 190 000	9,92 %
2. NorgesInvestor	1 393 856	4,34 %
3. Arne Hansen AS	741 200	2,31 %
4. Klepp Installasjon	648 072	2,02 %
5. Svein Hatvik AS	454 896	1,42 %
6. Eivind Braut AS	450 680	1,40 %
7. Storebrand Livsforsikring AS	450 200	1,40 %
8. Tine Pensjonskasse	400 000	1,24 %
9. Elektro A/S	399 968	1,24 %
10. J.M. Hansen AS	384 896	1,20 %
Samlet 10 største	8 513 768	26,49 %
Totalt utestående	32 144 880	100,00 %

## Fordeling

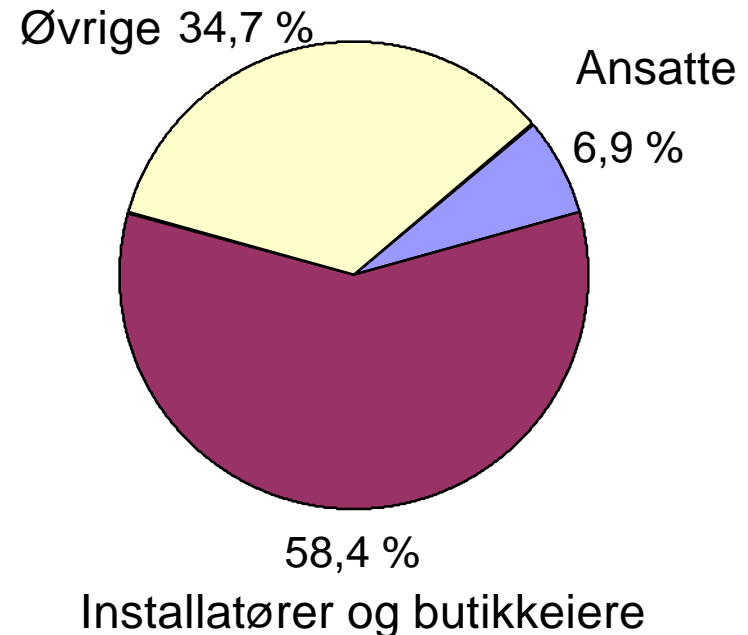

Expert Eilag eier i tillegg 985 800 egne aksjer

# Salgsfordeling produkter Eilag Teknikk

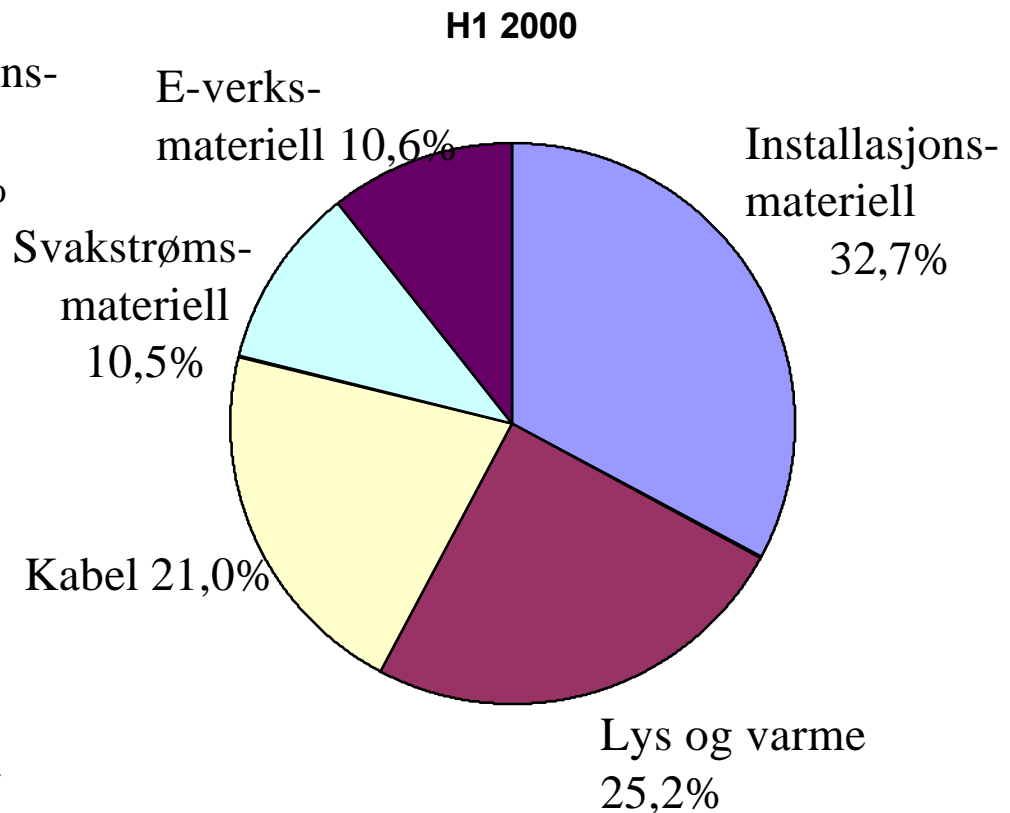
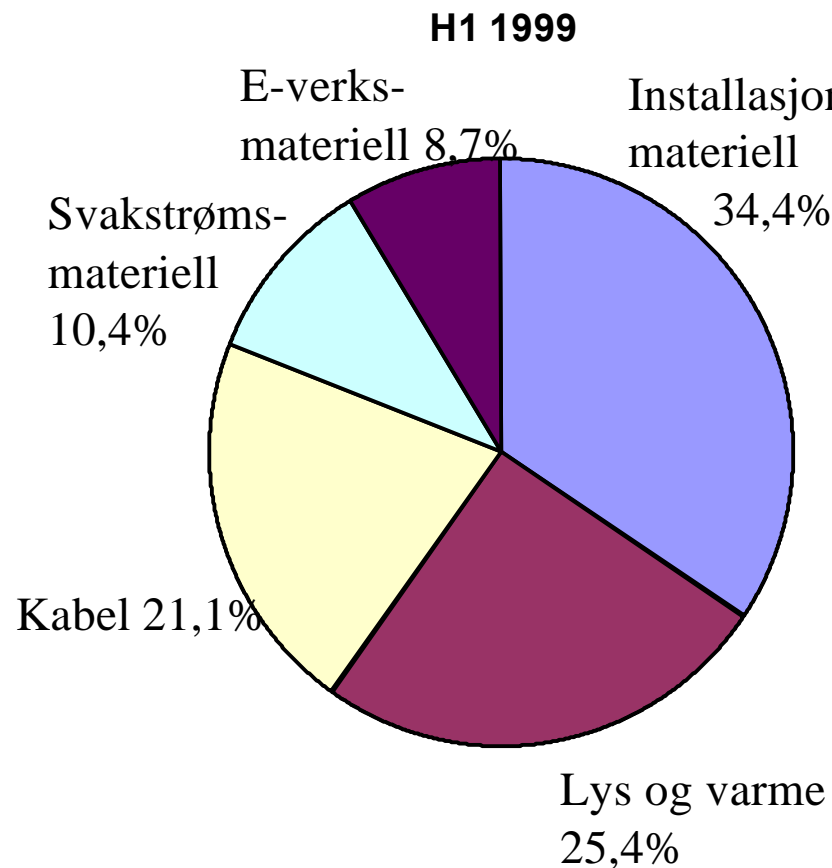

# Salgsfordeling Expert Norge

